

GEMEINDE BIEL

ÜBERBAUUNGSORDNUNG

HAEFELI UFSCHUTZPLAN GEMÄSS SEE- UND FLUSSUFERGESETZ

ÜBERBAUUNGSPLAN

TEILÄNDERUNG DES:
- BAULINIENPLANES N5
GENEHMIGT AM 19.6.1970 / 19.8.1982
- ZONENPLANES DER STADT BIEL
GENEHMIGT DURCH DEN REGIERUNGSRAT AM 14.12.1993

PLAN NR. 20 444
DATUM 1.3.1990
MSTB. 1:500
BEARB. EK
REV. 13.11.1992 + 27.1.1993

STADTPLANUNGSAMT BIEL

GENEHMIGUNGSVERMERKE

OFFENTLICHE MITWIRKUNG VOM MAI/JUNI 1989
VORPRUEFUNG VOM 23.7.1992
PUBLIKATION IM AMTSBLATT VOM 21.11.1992 IM AMTSANZEIGER VOM 20. + 23.11.1992
OFFENTLICHE PLANAUFLAGE VOM 23.11.1992 BIS 22.12.1992
PERSOENLICHE BENACHRICHTIGUNG DER GRUNDEIGENTUMER AM 17.11.1992
EINGEREICHTE EINSPRACHEN 2 RECHTSVERWAHRUNGEN -
EINSPRACHEVERHANDLUNGEN -
UNERLEDIGTE EINSPRACHEN - ERLEDIGTE EINSPRACHEN 2
RECHTSVERWAHRUNGEN -

BESCHLUESSE

DURCH DEN GEMEINDERAT AM 12.2.1993
DURCH DEN STADTRAT AM 18.3.1993
DURCH DIE GEMEINDEABSTIMMUNG VOM 6.6.1993
ABSTIMMUNGSERGEBNIS JA 11'060 NEIN 3'300
REFERENDUM

DIE RICHTIGKEIT DIESER ANGABEN BESCHIEINIGT



Namens des Stadtrates
Der Stadtpräsident: Der Stadtschreiber:

GENEHMIGT DURCH DIE KANTONALE BAUDIREKTION

GENEHMIGT gemäss
Beschluss vom 28. Okt. 1993
BAUDIREKTION DES KANTONS BERN
Die Direktorin: Schael

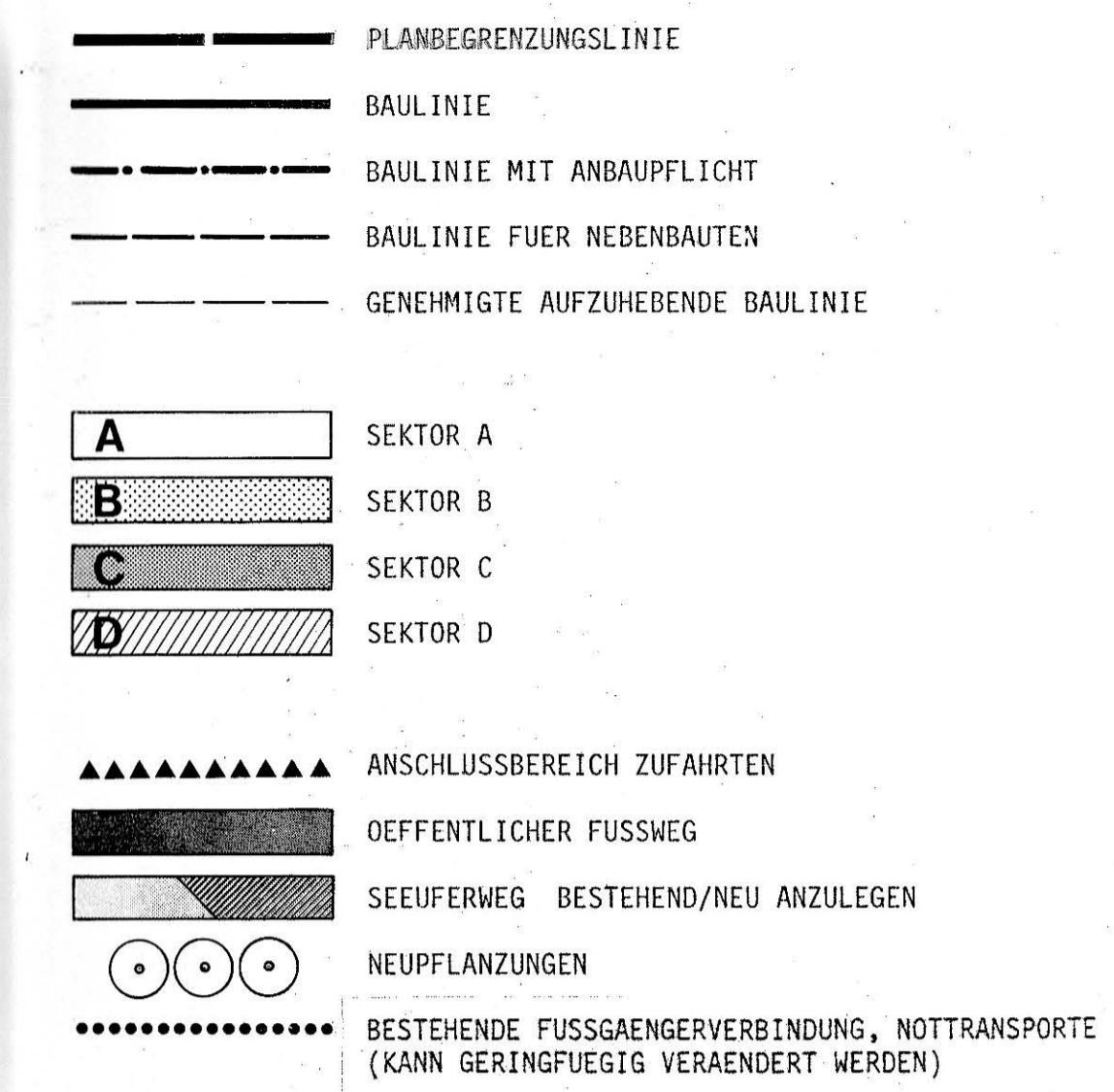
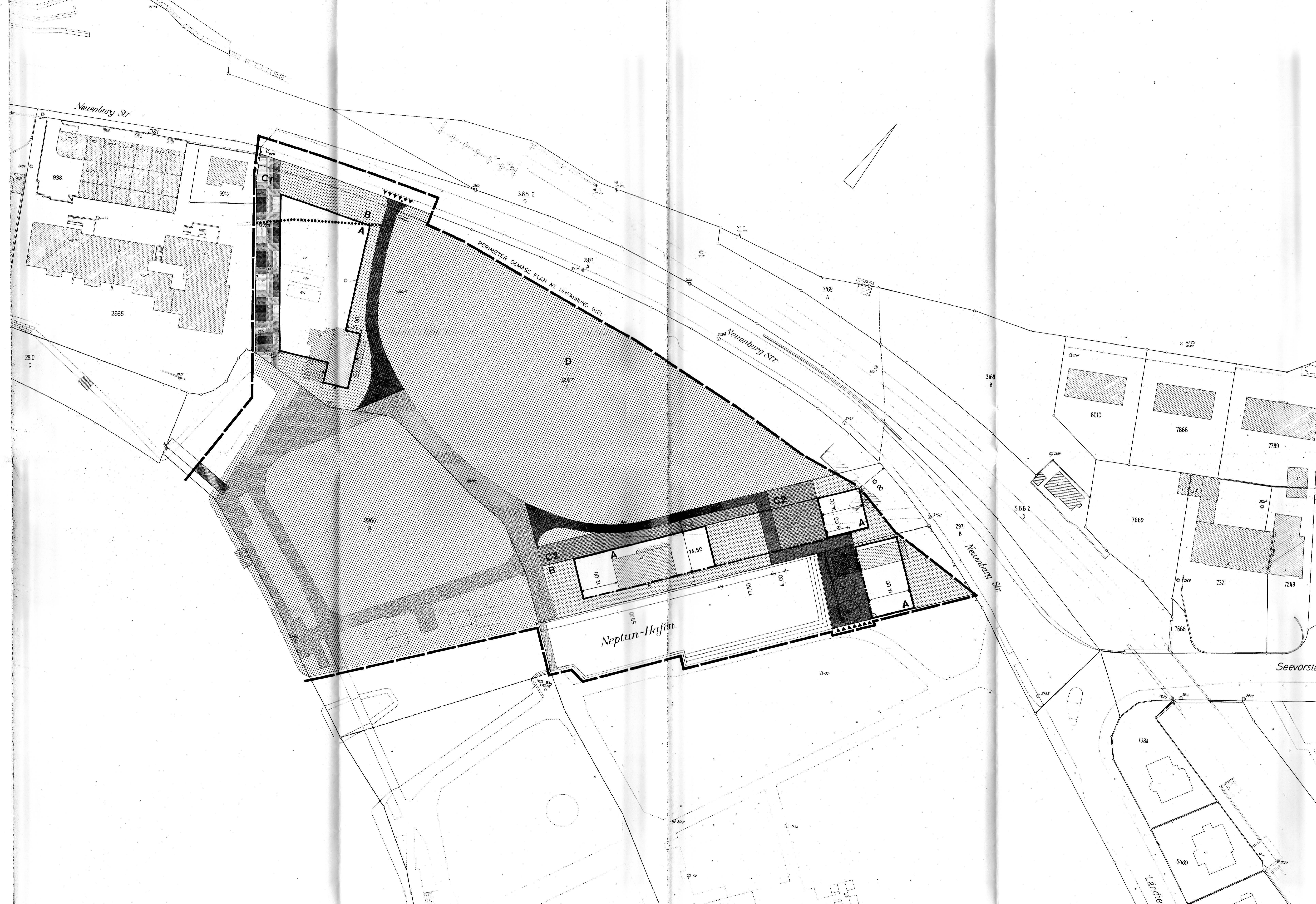

ÜBERBAUUNGSVORSCHRIFTEN
Art. 1. Wirkungsbereich
Art. 2. Stellung zu übergeordneten Bauvorschriften
Art. 3. Gestaltung
Art. 4. Zone für Sport- und Freizeitanlagen
Art. 5. 4.1 Sektoren A
Art. 6. Zufahrten und Parkierung
Art. 7. Uferweg
Art. 8. Bepflanzung
Art. 9. Infrastruktur
Art. 10. Zufahrten und Parkierung
Art. 11. Uferweg
Art. 12. Bepflanzung
Art. 13. Infrastruktur
Art. 14. 4.2 Sektoren B